Wochenzeitung für die Insel Norderney

Norderney Kurier

Immer freitags: kostenlos an alle Haushaltungen

4. JAHRGANG / NUMMER 39 | FREITAG, 28. SEPTEMBER 2012 | WILHELMSTRAßE 2, 26548 NORDERNEY

➡ Ostfriesischer Kurier HEUTE:
Insel-Politik: Stadtrat Norderney befasst sich mit der Erhöhung des Kurbeitrags und dem Bebauungsplan Nordhelm-Mitte.

➡ Ostfriesischer Kurier SAMSTAG:
ENNO'S INSEL-GELÄSTER
Haus der Insel: Hat der Defekt der Klimaanlage mit dem Klimawandel zu tun?

HOCHWASSER

28. September:	11.00 Uhr	23.39 Uhr
29. September:	11.43 Uhr	--.-- Uhr
30. September:	00.16 Uhr	12.22 Uhr

SERVICE ➡ SEITE 2
LOKALES/SPORT ➡ SEITE 3
RUND UM DEN LEUCHTTURM ➡ SEITE 5

Anzeige
ELEKTRO ONKES
Heizung, Sanitär & Wartung
Beratung, Planung
Ausführung & Wartung
von Heizungs-, Sanitär-,
Klima- und Lüftungsanlagen
Jann-Berghaus-Straße 78
Tel. (0 49 32) 4 12

KONTAKT

GESCHÄFTSSTELLE NORDERNEY 04932/86969-0
GEÖFFNET:
MO. - FR.: 9 - 16.30 UHR
SA.: 9.30 - 12.00 UHR
KUNDENSERVICE 8 69 69-10
ANZEIGEN 8 69 69-10
REDAKTION 8 69 69-14
FAX 8 69 69-20
E-MAIL norderney@skn.info

Ostfriesischer Kurier
ZENTRALE 04931/925-0
REDAKTION 04931/925-230
SPORT 04931/925-235
ANZEIGEN 04931/925-151
ABO-SERVICE 04931/925-133
VERLAG 04931/925-174
E-MAIL
ok-redaktion@skn.info
ok-sportredaktion@skn.info

SKN Druck und Verlag GmbH & Co. KG
anzeigenannahme@skn.info
aboservice@skn.info
verlag@skn.info
DRUCKSACHEN 04931/925-176
E-MAIL info@skn.info
REDAKTION 04931/925-227

Ostfriesland Magazin
FAX 04931/925-360
E-MAIL oma-redaktion@skn.info

Regionales Telefonbuch
www.regionales-telefonbuch.net
TELEFON 04931/925-308
FAX 04931/925-252

Aus drei Monaten werden vier Jahre

MENSCHEN Bernd Halbach sagt Norderney auf Wiedersehen und zieht Bilanz

Als der „Mann in Rot" wurde er auf der Insel schnell bekannt.

Bei der Eröffnung der Mole in Norddeich überreichte Bernd Halbach (links) dem damaligen Ministerpräsidenten Christian Wulff (Mitte) einen Ostfriesischen KURIER. Rechts Reederei-Chef Carl-Ulfert Stegmann. ARCHIVFOTO: FORMER

NORDERNEY/REU – Seit knapp vier Jahren gehört er praktisch zum Straßenbild der Insel, ja fast zum lebenden Inventar auf Norderney: Bernd Halbach. Der 68-jährige Neusser arbeitete seit Beginn 2009 für den Ostfriesischen KURIER, für den er neue Kunden warb und deren Abonnenten er betreute, und zwar mit rasch zunehmendem Erfolg.

„Norderney kannte ich nur von der Landkarte"

Nun geht seine Zeit auf der Insel zu Ende. „Und wer hätte gedacht, dass aus drei Monaten einmal fast vier Jahre würden", fragt er heute rückblickend. Denn zunächst war nur ein Kurzeinsatz vorgesehen. Die Agentur, für die er arbeitete, hatte nachgefragt, ob er sich ein Engagement auf der Insel vorstellen könne. Zuvor hatte er in Neuss bereits für die Bremerhavener Firma gearbeitet, damals in Diensten der Neuss-Grevenbroicher Zeitung (NGZ) und für die Rheinische Post (RP). Halbach: „Als die Anfrage kam, habe ich erst mal überlegt. Norderney kannte ich nur von der Landkarte. Entschieden habe ich mich dann schnell. ‚Okay, ich mache das dann mal', hab' ich gesagt", erinnert sich der sympathische Rheinländer.

Und in der Tat. Nach mittlerweile vier Jahren geht eine kleine Ära für Bernd Halbach zu Ende. Inzwischen steht er 53 Jahre im Erwerbsleben, seit dem 15. Lebensjahr arbeitet er. Halbach: „Und da alles Schöne mal aufhört, habe ich nun gesagt, dass ich Schluss mache."

Die Insel-Bilanz, die Halbach zieht, ist jedenfalls blütenweiß: „Norderney war für mein Berufsleben eine absolute Bereicherung", erzählt er und blickt zurück an die Anfänge seines Engagements. Die Menschen seien immer höflich und zuvorkommend gewesen, alles, was ihm manche Leute an Vorurteilen gegenüber Insulanern mit auf den Weg gegeben hätten, sei falsch gewesen. „Ich habe mich immer wohlgefühlt."

Freude auf die Sicht auf den Rhein

Morgen wird Bernd Halbach die Insel verlassen. „Auch, wenn es sich kitschig anhört. Aber ich gehe mit einem lachenden und einem weinenden Auge", sagt er und betont, dass er sich auf seine schöne Wohnung in Neuss bereits sehr freue. Denn trotz der Schönheit Norderneys: Die vertraute Sicht auf den Rhein hat ihm schon ein wenig gefehlt.

Und dennoch wird er nicht müde zu betonen, wie freundlich die Leute auf Norderney stets zu ihm gewesen seien; auch, wenn er mehrfach an der Tür geklopft habe. „Gerade die zwischenmenschlichen Beziehungen sind unglaublich gewesen." Und wenn man mal in der Kirche gefehlt habe, sei er am anderen Tag gleich gefragt worden: „Wo warst du?" Und: „Dass ich so was Traumhaftes kennenlernen durfte, wird mir immer positiv in Erinnerung bleiben."

Der gelernte Einzelhandelskaufmann und Innenausstatter erinnert sich unterdessen sehr gern an viele besondere Ereignisse. Zum Beispiel daran, dass er bei der Einweihung der Mole in Norddeich den damaligen Ministerpräsidenten Christian Wulff persönlich kennenlernen konnte. Fehlen wird ihm indes vielleicht noch etwas anderes: Die Kollegen von der Wilhelmstraße, wo er immer eine angenehme Atmosphäre vorgefunden habe, und SKN-Vertriebschef Benjamin Oldewurtel in Norden, der ihm immerzu eine große Stütze gewesen sei.

Zweites Zuhause am Damenpfad

Sein Dank geht denn auch an die Familie Creutzenberg. Dort, am Damenpfad, hatte er für fast vier Jahre sein zweites Zuhause. Halbach: „Dass ich mich dort so wohlgefühlt habe, dafür danke ich besonders der Familie Deerberg. Und dennoch bleibt er bei seinem Entschluss, denn: „Ich will nicht mehr müssen müssen."

Und wie sieht sein Alltag fortan aus? Langweilig wird es ihm bestimmt nicht. Unter anderem fährt er gern Rad und er liebt ausgedehnte Spaziergänge. Zudem ist Bernd Halbach ein Vielleser. Vier bis fünf Tageszeitungen dürfen es dann schon mal sein.

Okay dann, lieber Bernd. Dann auch alles Gute und vielen Dank von uns. Du wirst uns fehlen!

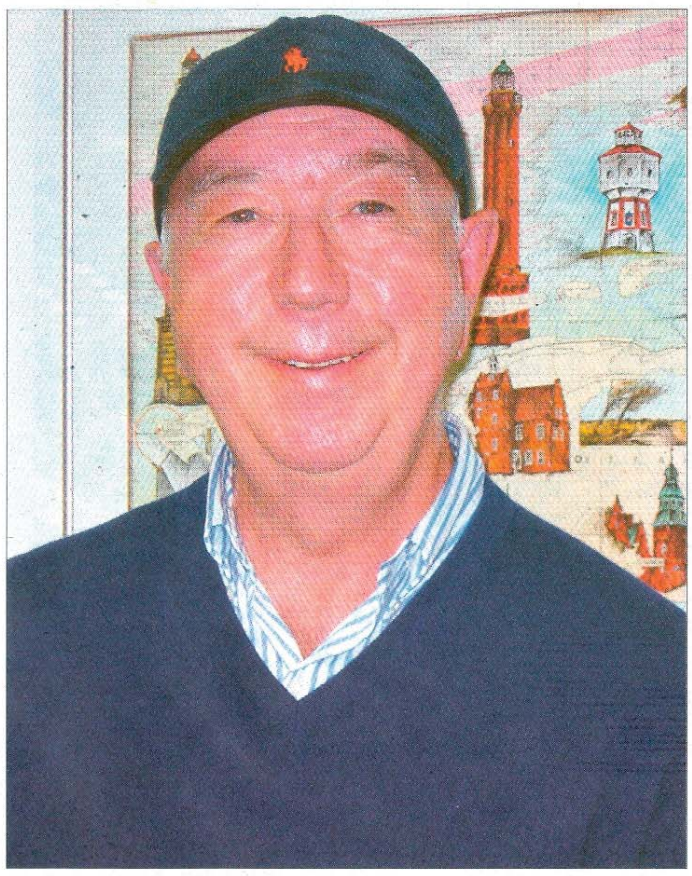

Tschüss und Danke, Norderney: Bernd Halbach geht zurück nach Neuss. FOTO: REUTER

Klare Mehrheit: Kurbeitrag wird steigen

NORDERNEY/REU – Der Wirtschafts- und Finanzausschuss der Stadt Norderney ist in seiner Sitzung am vergangenen Donnerstagabend übereingekommen, dass der Kurbeitrag für Erwachsene von bisher drei Euro auf 3,40 Euro erhöht wird. Gleichzeitig soll der Beitrag für Tagesgäste von zwei Euro auf 2,20 Euro steigen. Für diese Variante stimmten sechs Mitglieder, nur CDU-Mann Jann Ennen votierte dagegen. Sein Vorschlag, es bei 3,30 Euro bewenden zu lassen, fand keine Mehrheit.

Anzeige
Räumungsverkauf
bis 14. Oktober
40% auf alles!
MEER RAUM NORDERNEY
Poststraße 5

Die Inselrundfahrt
Internet: www.inselrundfahrt.de
in modernen Bussen zu den schönsten Punkten der Insel - informativ und komfortabel -
Dienstag, Freitag u. Sonntag 11:30 h
ab Rosengarten (50 m östlich des Conversationshauses),
Zusätzlich Dienstag u. Freitag um 14:30 h, Erwachsene 9,00 € /
Fahrtdauer (inkl. kleiner Pause am Strand) ca. 90 Min.
Selbstverständlich führen wir auch Fahrten nach Vereinbarung durch!
OMNIBUSVERKEHR Fischer
Linien-, Gesellschafts- u. Ausflugsfahrten
Jann-Berghaus-Straße 38 • D-26548 Norderney
Tel: (04932) - 2119 + 0700-BUSFISCHER
e-Mail: info@bus-fischer.de

Was? Wann? Wo?

VERANSTALTUNGEN

Freitag, 28. September

17 Uhr, Badehaus: Aqua-Fitness-Kurs. Kosten: 9,50 Euro.
18.30 Uhr, Martin-Luther-Haus: Handarbeitstreff.
19 Uhr, Atelier in der Schmiede, Langestraße 30: Meditationsabend, Wolldecke oder Kissen mitbringen. Kosten: fünf Euro.
20 Uhr, Schützenhaus an der Meierei: Sportschießen für Gäste.

Sonnabend, 29. September

16 Uhr, Puppentheater Purzelbaum, Schmiedestraße: „Piratten". Eintritt: vier Euro.
11.30 Uhr, Badehaus, Eingang Praxis Rass: Thalasso-Therapie. Täglicher Einstieg ist möglich. Anmeldung: Telefon 04932/891–356. Weitere Termine auf Anfrage. Kosten: fünf Euro.

Sonntag, 30. September

16 Uhr, Puppentheater Purzelbaum, Schmiedestraße: „Trolle". Eintritt: vier Euro.

Montag, 1. Oktober

10 Uhr, Badehaus: Tai Chi Wudang Style. Kosten: acht Euro.
11.30 Uhr, Badehaus, Eingang Praxis Rass: Thalasso-Therapie. Täglicher Einstieg ist möglich. Anmeldung: Telefon 04932/891–356. Weitere Termine auf Anfrage. Kosten: fünf Euro.
15.30 Uhr, Conversationshaus: Informationsveranstaltung des Staatsbades „Norderney begrüßt seine Gäste".
16 Uhr, Haus Bielefeld, Feldhausenstraße 2: Bridge-Kreis.
17 Uhr, Badehaus: Aqua-Fitness-Kurs. Kosten: 9,50 Euro.
19 Uhr, Badehaus: Schwimmprüfung für die Sportabzeichenabnahme.
20 Uhr, Bademuseum: Führung durch die Ausstellung „Reiselust und Badespaß". Eintritt: sechs Euro inklusive Freigetränk.

Dienstag, 2. Oktober

11 Uhr, Teehaus: Führung durchs Fischerhaus-Museum. Eintritt: drei Euro.
11.30 Uhr, Badehaus, Eingang Praxis Rass: Thalasso-Therapie. Täglicher Einstieg ist möglich. Anmeldung: Telefon 04932/891–356. Weitere Termine auf Anfrage. Kosten: fünf Euro.
14 Uhr, Reisebüro am Kurplatz: geführte Fahrradtour, Fahrstrecke ungefähr zwölf Kilometer, Dauer ungefähr zweieinhalb Stunden, Fahrrad bitte mitbringen. Voranmeldung im Reisebüro ist erforderlich. Kosten: fünf Euro.
14.30 Uhr, Gelände am Jugend- und Gästehaus Detmold, Lippestraße 12–15. Bogenschieß-Kurs. Dauer ungefähr eineinhalb Stunden. Kosten: 25 Euro. Anmeldung: Telefon 01520/8459154.
15 Uhr, Haus der Insel: Teenachmittag für Senioren.
16 Uhr, Puppentheater Purzelbaum, Schmiedestraße: „Der gute Wolf". Eintritt: vier Euro.
18 Uhr, Badehaus: Rheuma-Liga.
18 Uhr, Sportplatz an der Mühle: Sportabzeichenabnahme.
20 Uhr, Hotel Friese, Friedrichstraße 34: Preisskat.
20 Uhr, Sternwarte, Bürgermeister-Willi-Lührs-Straße: Besichtigung mit Vortrag. Eintritt: vier Euro.

Mittwoch, 3. Oktober

8.30 Uhr, Vorplatz am Haus der Insel: Wochenmarkt.
11.30 Uhr, Badehaus: Thalasso-Therapie. Anmeldung: Telefon 04932/891-356. Kosten: fünf Euro.
15 Uhr, Conversationshaus: Kindernachmittag. Eintritt: fünf Euro.
15 Uhr, Restaurant de Leckerbeck, Schmiedestraße: Strickcafé.
15.30 Uhr, Kurplatz am Conversationshaus: historische Stadtführung „Ge(h)zeiten". Kosten: fünf Euro.
16 Uhr, Martin-Luther-Haus: Lesetreff.
17 Uhr, Badehaus: Aqua-Fitness-Kurs. Kosten: 9,50 Euro.
18.30 Uhr, Badehaus: Aqua-Jogging-Kurs. Kosten: 9,50 Euro.

Tipp der Woche: Ein bunter Unterhaltungsabend mit der Trachtengruppe des Heimatvereins Norderney mit Inselfolklore, Shanties und Seemannsgarn beginnt am Dienstag, 2. Oktober um 20 Uhr im Kurtheater. Der Eintritt beträgt acht Euro und sieben Euro im Vorverkauf.

Donnerstag, 4. Oktober

10 Uhr, Badehaus: Tai Chi Wudang Style. Kosten: acht Euro.
11 Uhr, Teehaus: Führung durchs Fischerhaus-Museum mit Erklärung über die Lebensweise und Wohnkultur der Norderneyer Vorfahren. Eintritt: drei Euro.
11.30 Uhr, Badehaus: Thalasso-Therapie. Täglicher Einstieg ist möglich. Anmeldung: Telefon 04932/891-356. Kosten: fünf Euro.
14.30 Uhr, Haus der Insel, Nordeingang: Kleiderkammer mit Flohmarkt.
15 Uhr, Teehuus: Tee-Seminar mit dem Titel „Teetied, so gäht dat!". Eintritt: sechs Euro.
16 Uhr, Puppentheater Purzelbaum, Schmiedestraße: „Der Froschkönig". Eintritt: vier Euro.
16 Uhr, Haus Bielefeld, Feldhausenstraße 2: Bridge-Kreis.
18 Uhr, Badehaus: Rheuma-Liga.

Freitag, 5. Oktober

11.30 Uhr, Badehaus, Eingang Praxis Rass: Thalasso-Therapie. Täglicher Einstieg ist möglich. Kosten: fünf Euro.
15 Uhr, Haus der Insel: Bücherbasar.
15 Uhr, Haus der Insel (Stadtsaal): städtischer Teekreis.
15 Uhr, Haus der Begegnung (Awo-Raum): Gesprächs- und Spielenachmittag der Selbsthilfegruppe Depression.
16 Uhr, Teehaus: Führung durchs Fischerhaus-Museum mit Erklärung über die Lebensweise und Wohnkultur der Norderneyer Vorfahren. Eintritt: drei Euro.

KINO

Sonnabend, 29. September
19.30 Uhr: 2. Besondere Filmkultnacht „Darf ich bitten?"
Sontag, 30. September
15.30 Uhr: Ice Age 4 – Voll verschoben
19 Uhr: The Artist
21.15 Uhr: Ziemlich beste Freunde
Montag, 1. Oktober
19 Uhr: Und wenn wir alle zusammenziehen?
21.15 Uhr: Total Recall
Mittwoch, 3. Oktober
15.30 und 19 Uhr: Madagascar 3 – Flucht durch Europa
21.15 Uhr: Best Exotic Marigold Hotel

HINWEIS

Alle Angaben ohne Gewähr.

SCHNELLE HILFE

Der Ärzte- und Apothekendienst von Freitag, 28. September, bis Montag, 1. Oktober, 8 Uhr:

Polizei ☎ 110
Feuerwehr und Rettungsdienst ☎ 112
Krankentransporte
☎ 04941/19222

ÄRZTE

Bundeseinheitliche Rufnummer kassenärztlicher Bereitschaftsdienst: ☎ 116 117

Sonnabend:
Thorsten Bomhard,
Mühlenstraße 1,
☎ 04932/84266

Sonntag
Dr. Wilm Lahme,
Adolfsreihe 2,
☎ 04932/404

Tag der Deutschen Einheit
Dr. Wilm Lahme,
Adolfsreihe 2,
☎ 04932/404

ZAHNÄRZTE

Zahnärztlicher Notdienst, telefonisch erfragen unter: Björn Carstens, ☎ 04932/991077. Dres. Hans-GünterWillms/LaleCakir, ☎ 04932/1313. Dr. Ivan Zovko, ☎ 04932/3999. Beate Luis (privat) ☎ 04932/991201.

APOTHEKEN

Freitag:
Kur-Apotheke,
Kirchstraße 12,
☎ 04932/927000
ab Sonnabend:
Park-Apotheke,
Adolfsreihe 2,
☎ 04932/92870

SONSTIGES

Krankenhaus Norderney, Träger: Allergie- und Hautklinik Norderney gGmbH mit den Abteilungen Dermatologie, Chirurgie und Innere Medizin, sowie Dialysezentrum, Lippestraße 9 bis 11, ☎ 04932/8050. Kliniken: Klinik Norderney der Deutschen Rentenversicherung Westfalen, Kaiserstraße 26, ☎ 04932/8920. Polizei: Dienststelle Knyphausenstraße 7, ☎ 04932/92980 und 110. Beratungs- und Interventionsstelle bei häuslicher Gewalt: ☎ 04941/973222. Frauenhaus Aurich: ☎ 04941/62847. Frauenhaus Emden: ☎ 04921/43900. Giftnotruf: 0551/19240. Elterntelefon: ☎ 0800/1110550. Kinder- und Jugendtelefon: ☎ 0800/1110333.
(ohne Gewähr)

BEILAGEN

Die Gesamtauflage enthält Prospekte der Firma Rossmann.
Eine Teilauflage enthält Prospekte der Firmen KiK, Möbel Hummerich und Norderney Immobilien.

Wir bitten um Beachtung.

Norderney aus der Luft

Liebe Leserinnen und Leser! Dieses Foto können Sie unter Telefon 04932/86969-10 auf Norderney oder unter Telefon 04931/925227 in Norden bestellen. In unserer Geschäftsstelle in der Wilhelmstraße 2 auf Norderney nehmen unsere Mitarbeiter Ihre Bestellung auch gern persönlich entgegen. Ein Fotoposter im Format 13 x 18 cm ist für 5,80 Euro, im Format 20 x 30 cm für 14,80 Euro, im Format 30 x 45 cm für 20,80 Euro zu haben. Auch größere Formate sind möglich. Die Bestellnummer lautet: Norderney Kurier 339.
FOTO: WIRDEMANN

IMPRESSUM

Gesamtherstellung:
Ostfriesischer KURIER GmbH & Co. KG
Stellmacherstraße 14,
26506 Norden.
Geschäftsführer: Christian Basse
Redaktion: Manfred Menssen, Manfred Reuter, Thomas Fastenau
Anzeigen: Dorothea Christians, Ludwig Freesemann
Vertrieb: Benjamin Oldewurtel, Horst Kaprolat
Druck: Industriedruck Norden, GmbH & Co. KG
Für unverlangt eingesandte Manuskripte und Fotos wird keine Gewähr übernommen.
Telefon: siehe Seite 1
Erscheinungsweise: einmal wöchentlich.
Verteilung: kostenlos an alle Haushalte und an mehr als 40 Auslegestellen
Auflage: 6500 Exemplare

Norderney Kurier

SCHIFFSFAHRPLAN

3. September bis
4. November 2012

Norddeich ab		Norderney ab
täglich		
6.15	Mo.-Sa.	6.15
7.30		Mo.-Sa. 7.30
8.45		8.45
10.30		10.15
11.45		11.45
13.30		13.15
15.30		15.15
16.45		16.45
18.15		18.00
zusätzlich freitags		
20.30		19.15

FRISIA

Spitzenteams teilen die Punkte

JUGENDFUßBALL I TuS-A-Jugend trennt sich 3:3 von Groß Midlum

Die TuS-A-Jugend erreichte am Wochenende im Spiel gegen Groß Midlum ein Unentschieden.

In Halbzeit zwei waren die Insulaner ganz klar spielbestimmend.

NORDERNEY – Das Match der beiden Tabellenführer versprach spannend zu werden. Norderney, geschwächt durch einen krankheitsbedingten Ausfall des Torwarts, hatte Glück im Unglück: Etienne Pugh ist seit zwei Wochen wieder mit dabei und konnte diese Position besetzen.

Im Mittelfeld sorgte Denis Willma für Verstärkung. Da beide Mannschaften von Beginn an zeigen wollten, wem der Platz an der Spitze gebührt, war das Spiel schnell und kampfbetont, aber fair. Die Norderneyer spielten über die Flügel und schafften es einige Male bis vor das gegnerische Tor, wo sie von der Abwehr gestoppt wurden.

Nach einer solchen Situation führte das Versäumnis, rechtzeitig umzuschalten und bereits im Mittelfeld die Räume dicht zu machen, zum 1:0 für Groß Midlum.

Nach einigen fruchtlosen Angriffen der Norderneyer riskierte Lukas Schmalenbeck einen Distanzschuss, der erst die Latte berührte , dann aber ins Netz ging. Ausgleich!

Nach einem Eckball, der abgewehrt werden konnte, gelang es der Heimmannschaft, den Abpraller zu verwandeln.

Norderney lag erneut zurück. Jedoch nicht lange. Denn kurze Zeit später traf erneut Lukas Schmalenbeck von der Strafraumgrenze zum 2:2-Pausenstand.

In der zweiten Spielhälfte waren die Insulaner klar spielbestimmend. Sie gewannen fast alle Zweikämpfe, sie waren schneller und hatten etliche gute Chancen. Atilla Dogan gelang endlich der fällige Führungstreffer.

Kurz vor Spielende bekam Groß Midlum einen Freistoß, der aus 20 Meter Entfernung verwandelt werden konnte: Ausgleich und Endstand 3:3.

Es spielten: Etienne Pugh, Juri Akay, Atilla Dogan, Sascha Ebbighausen, Tammo de Vries, Joost Loth, Aiko Jürrens, Leif Ossevorth, Lukas Schmalenbeck, Lukas Eilts, Nico Ennen, Marvin Rieser und Dennis Willma.

C-Jugend: Vier Zähler aus zwei Spielen

JUGENDFUßBALL II 4:1-Sieg gegen Wiesmoor, 1:1 gegen Ihlow – Trebsdorf stark

NORDERNEY – Auch die C-Jugend des TuS Norderney befindet sich weiter in der Erfolgsspur. Am Wochenende sammelte das Team vier Punkte in zwei Spielen.

TuS Norderney – SG Wiesmoor II 4:1

Von Beginn an bestimmte die Heimmannschaft das Geschehen. Schon nach sechs Minuten konnte sich Lasse Hougaard Beyer den Ball erkämpfen und zum 1:0 einschießen. Nur fünf Minuten später ging sein Schuss knapp am Pfosten vorbei.

Danach verflachte das Spiel bis zur Halbzeit. Anfang der zweiten Halbzeit versuchte Wiesmoor, mehr Druck zu machen, doch klare Chancen sprangen dabei nicht heraus. Ganz im Gegenteil: Der TuS erspielte sich einige gute Gelegenheiten, von denen Lasse Hougaard Beyer zwei zum 2:0 und zum 3:0 nutzen konnte.

Zehn Minuten vor Schluss gelang Wiesmoor doch noch der Anschlusstreffer durch einen direkt verwandelten Freistoß. Kurz danach scheiterten erst Viet Anh Do, dann Simon Holtkamp an der Wiesmoorer Abwehr, bevor Lasse Hougaard Beyer mit seinem vierten Tor zum 4:1-Endstand einköpfen konnte.

Es spielten: Ole Trebsdorf, Viet Anh Do, Nico Jopek, Lasse Hougaard Beyer, Lars Genzel, Lucas Jahn (Premiere), Lukas Hasenfratz, Marius Milatz, Simon Holtkamp, Tom Stute, Marcel Milatz, Tim Harms.

Torhüter Ole Trebsdorf entschärfte mehrerer hundertprozentige Torchancen der Gäste aus Ihlow.

TuS – JSG Ihlow II 1:1

Am Sonntag war der Tabellenführer aus Ihlow zu Gast auf Norderney – ohne ihren Torjäger Lasse Hougaard Beyer ein schweres Unterfangen für die Norderneyer.

Die Gäste aus Ihlow legten gleich los wie die Feuerwehr und erspielten sich Chance um Chance. Gut, dass Torwart Ole Trebsdorf einen klasse Tag erwischt hatte. Er konnte vier klare Gelegenheiten der Gäste parieren, bevor er in der 20. Minute doch hinter sich greifen musste.

Für die TuS-Spieler war aber dieser Rückstand wie ein Weckruf. Sie übernahmen die Initiative und bestimmten jetzt das Geschehen auf dem Platz. Nur zu Torchancen kamen sie nicht. Aber auch die JSG schaffte es nicht mehr, gefährlich vor das Norderneyer Tor zu kommen.

In den letzten Minuten erhöhte der TuS dann noch einmal den Druck. Vier Minuten vor Ende der Partie schlug Simon Holtkamp eine Ecke in den Ihlower Strafraum, Lukas Hasenfratz köpfte den Ball zu ihm zurück und Holtkamps Flanke fand Markus Bodenstab, der zum hochverdienten 1:1 einköpfte. Ein gerechtes Endergebnis.

Es spielten Ole Trebsdorf, Viet Anh Do, Nico Jopek, Lars Genzel, Lucas Jahn, Lukas Hasenfratz, Marius Mitaltz, Simon Holtkamp, Tom Stute, Marcel Milatz, Tim Harms, Markus Bodenstab, Duc Anh Do.

Trotz Personalflaute entspanntes 4:0

FUßBALL Am Sonntag kommt der Tabellendritte aus Groß Midlum auf die Insel

VISQUARD – Obwohl das Trainergespann Cömertpay/Harms auf sieben Spieler verzichten musste, feierte der TuS am Wochenende einen 4:0-Auswärtserfolg in Visquard.

Bereits in den Anfangsminuten machte die Mannschaft deutlich, dass sie erneut gewillt war, die Tabellenführung zu verteidigen und drückte die Krummhörner weit in die eigene Hälfte. Einen mustergültigen Konter verwertete Kevin Friedrichs nach Zuspiel von Luca Engelkes zum 1:0-Halbzeitstand (30. Minute).

Auch im zweiten Durchgang agierte weiter nur der TuS gegen zaghafte Visquarder, die ausschließlich auf lange Bälle setzten. Wiederum Kevin Friedrichs traf zum vorentscheidenden 2:0 (53.), ehe Luca Engelkes aus der Distanz erhöhte (62.). Ein Missverständnis in der gegnerischen Defensive nutzte Carsten Fleßner (78.) zum 4:0-Endstand.

Insgesamt eine überzeugende Leistung zeigten die Insulaner und führen nun mit drei Punkten Vorsprung weiter die Tabelle an.

Am kommenden Sonntag gastiert der Tabellendritte FT Groß Midlum um 14 Uhr auf der Insel und wird den TuS Norderney auf eine harte Bewährungsprobe stellen.

Es spielten: van Bömmel, Harms, Eschweiler, Rass, Oer (69. Piscoi), St. Pommer, Maier, Dogan (62. Fleßner), Cömertpay, Engelkes, Friedrichs (85. N. Visser).

DIE WOCHENSCHAU

In dieser Woche berichtete die Tageszeitung

OSTFRIESISCHER KURIER

unter anderem über folgende Norderney-Themen:

MONTAG, 24. SEPTEMBER

Gesundheit: Der Zauber von Thalasso

Tourismus Nordsee GmbH verstärkt Aktionen

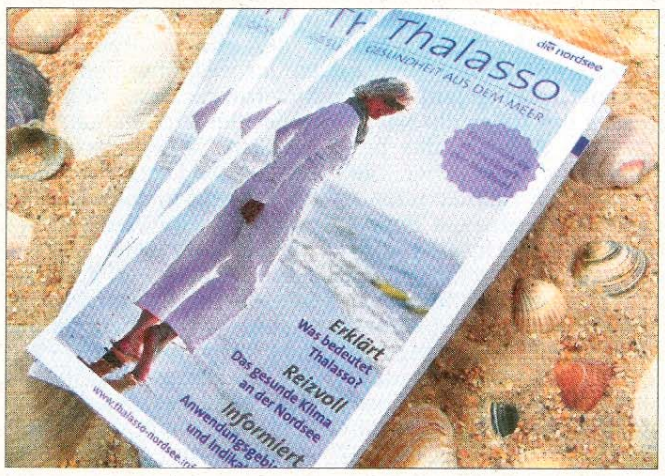

DIENSTAG, 25. SEPTEMBER

Ein Jahr ist nun um

Stadtentwicklung Die Politik und das Haus der Insel

MITTWOCH, 26. SEPTEMBER

Arbeiten, wo andere Urlaub machen

Schwerpunkt Tourismustag behandelt brisantes Thema

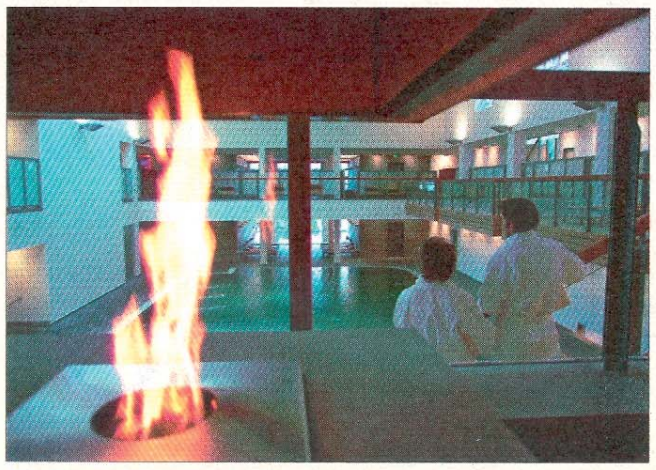

DONNERSTAG, 27. SEPTEMBER

Nicht mehr weit bis Weihnachten

Aktion Norderneyer Rotarier wieder mit Adventskalender

Des Lebens Ende – Poppe Folkerts' letzte Fahrt (2)

TEIL 59 Die Nachricht vom Tod des Künstlers verbreitet sich auf der Insel Norderney wie ein Lauffeuer

Ostfrieslands Bildende Kunst hatte mit ihm einen der Größten verloren.

VON KARL WELBERS

NORDERNEY – „Seine Kunst und seine Liebe galten der Heimat und dem Meer", überschreibt die Familie die Traueranzeige, die am 2. Januar 1950 in der Norderneyer Badezeitung erscheint.

Wie ein Lauffeuer hatte sich am Tage des Todes die Nachricht vom Ableben des beliebten und weit über die Grenzen der Heimat hinaus bekannten Seemalers Poppe Folkerts über die Insel verbreitet, berichtet die Schriftleitung des Norder Kuriers. Alle, die zu seinem engeren Freundeskreis gehörten, können es noch gar nicht fassen, dass dieser rüstige, immer hoch aufgerichtet gehende Mann mit den scharfen Augen hinter der Brille so schnell nach kurzem Krankenlager von ihnen gegangen ist.

Wie hatte er sich gefreut, dass er Ende des Sommers endlich wieder mit seiner Familie in sein geliebtes Heim, seinen „Malerturm" am Weststrand ziehen durfte, dieses einzigartige Künstleratelier, wie es an der ganzen Nordseeküste von Tondern bis Texel kein ähnliches gibt! Wir sehen ihn noch vor uns, wie er mit einem glücklichen und strahlenden Lächeln wieder von seinem Haus Besitz ergriff, das so lange im Kriege und nach dem Kriege beschlagnahmt war und wie er mit leuchtenden Augen den Blick über das Meer streifen ließ: „Hier bün ick erst wär richtig to Hus."

Einen alten Fischer hörten wir sagen: „Uns Popp ist ne mehr, ma wi könen hum ne vergäten!"

An einer anderen Stelle hieß es, einer der bedeutendsten deutschen Seemaler der Gegenwart ist nicht mehr. Ostfrieslands Bildende Kunst habe mit Poppe Folkerts einen ihrer Besten verloren, und er habe der deutschen Seemalerei ein unvergängliches Denkmal gesetzt. Die Norderneyer Badezeitung schreibt am 2. Januar 1950 über den Tod im Malerturm, dass Norderney um seinen großen Sohn trauert. Sein Name habe weithin in deutschen Landen und darüber hinaus in der Welt Klang und Ruf – seine Werke seien in alle Welt gegangen.

Dem großen erfolgreichen Künstler ist es vergönnt gewesen, teilzuhaben an seinem Ruhm und Erfolg – aber er blieb immer derselbe einfache Insulaner, zu jedermann freundlich, dem seine Heimat alles galt – ein echter Norderneyer; sein Wahlspruch lautete: „Wi Norderneers mutten all'n bietji binanner hollen!"

Er hält in seinen Werken besonders auch die Blütezeit der Segelfischerschaluppen fest. Als Krönung dieser wichtigen Periode seiner Schaffenszeit – so schreibt die Badezeitung – kann man wohl das Monumentalgemälde im Sitzungssaal des Rathauses – es hängt heute im Conversationshaus – ansehen.

Auch in einigen Städten Ostfrieslands und darüber hinaus wird der Tod des bekannten Seemalers betrauert. In Norden und Leer haben Geschäfte die Schaufenster ihrer Läden geschmackvoll, wie es heißt, mit einigen Werken des Norderneyers geschmückt. In Emden ehrt die „KUNST" Folkerts in einer ergreifenden Gedenkstunde. Man stellt fest: Hätte Poppe Folkerts nicht gelebt, nicht gemalt, die deutsche Seemalerei wäre um den reichen Ausdruck, den in dieser Zeit in dieser Besonderheit uns nur dieser eine Künstler geben konnte, ärmer.

Die Seglerkameraden tragen den Sarg zum Wagen. PRIVATFOTOS

Wir schreiben Mittwoch, den 4. Januar 1950; es ist ein milder, aber klarer Wintertag. Eine leichte Brise weht aus Nordost. Am Fahnenmast von dem Hause „Malerturm" am Südwesthörn weht die Norderneyer Flagge auf Halbmast. Es ist die Zeit gekommen, Abschied zu nehmen von dem großen Inselsohn, dem See- und Landschaftsmaler Poppe Folkerts.

Auf der Düne ist der Sarg mit der sterblichen Hülle aufgebahrt unter der wehenden Fahne der Stadt Norderney, die von ihm entworfen wurde. Den Sarg decken der Stander des Seglervereins Norderney und einige Kränze. Am Ausstellungspavillon neben seinem Heim sind einige der besonderen Werke des toten Künstlers aufgestellt worden.

Die lokalen und überregionalen Zeitungen und Zeitschriften – auch Stern und Die Welt – berichteten ausführlich in Wort und Bild; die Deutsche Presseagentur, auch Wochenschauen sowie einige Rundfunkanstalten sind vertreten.

Eine unübersehbare Trauergemeinde hat sich eingefunden – man kann fast sagen: Ganz Norderney will Abschied nehmen. Vertreter der Bezirksregierung, anderer Behörden und der Ostfriesischen Landschaft sind gekommen; für die Stadt Norden ist Senator Stegmann erschienen. Bürgermeister Josef Ernst und Stadtdirektor Carssen Lührs vertreten die Stadt Norderney. Natürlich war auch der ostfriesische Dichter und langjährige Freund Berend de Vries unter den Trauergästen.

Letzte Folge im nächsten Norderney KURIER

KARL WELBERS

Der Autor Karl Welbers wurde 1940 in Kalkar am Niederrhein geboren.
1964 Diplom-Verwaltungswirt (FH).
1971 Kommunal-Diplom der Verwaltungs- und Wirtschaftsakademie (VWA) Köln.
1966 - 1976 Großgemeinde Rodenkirchen bei Köln am Rhein – Leiter der Hauptabteilung und gleichzeitig Referent für Öffentlichkeitsarbeit und Pressewesen.
1976 - 1994 Stadtdirektor des Nordseeheilbades Norderney.
1995 - 1997 Studium Universität Oldenburg, Geschichte, Politikwissenschaft, Niederlandistik
1995 – heute Mitarbeit in sozialen Einrichtungen, unter anderem Verwaltungsrat Behindertenhilfe Norden
seit 2010 Vorsitzender der Fördergemeinschaft Poppe-Folkerts-Museum Norderney e.V.
Homepage: www.poppe-folkerts-museum.de

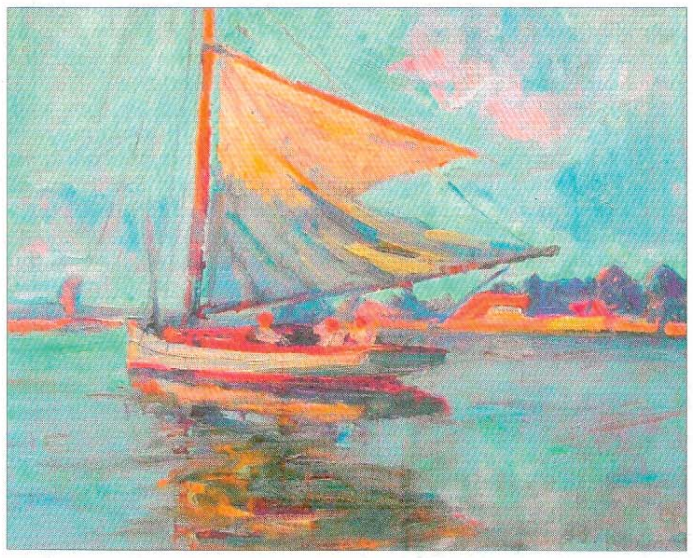

„Senta" auf der Ems – 1925.

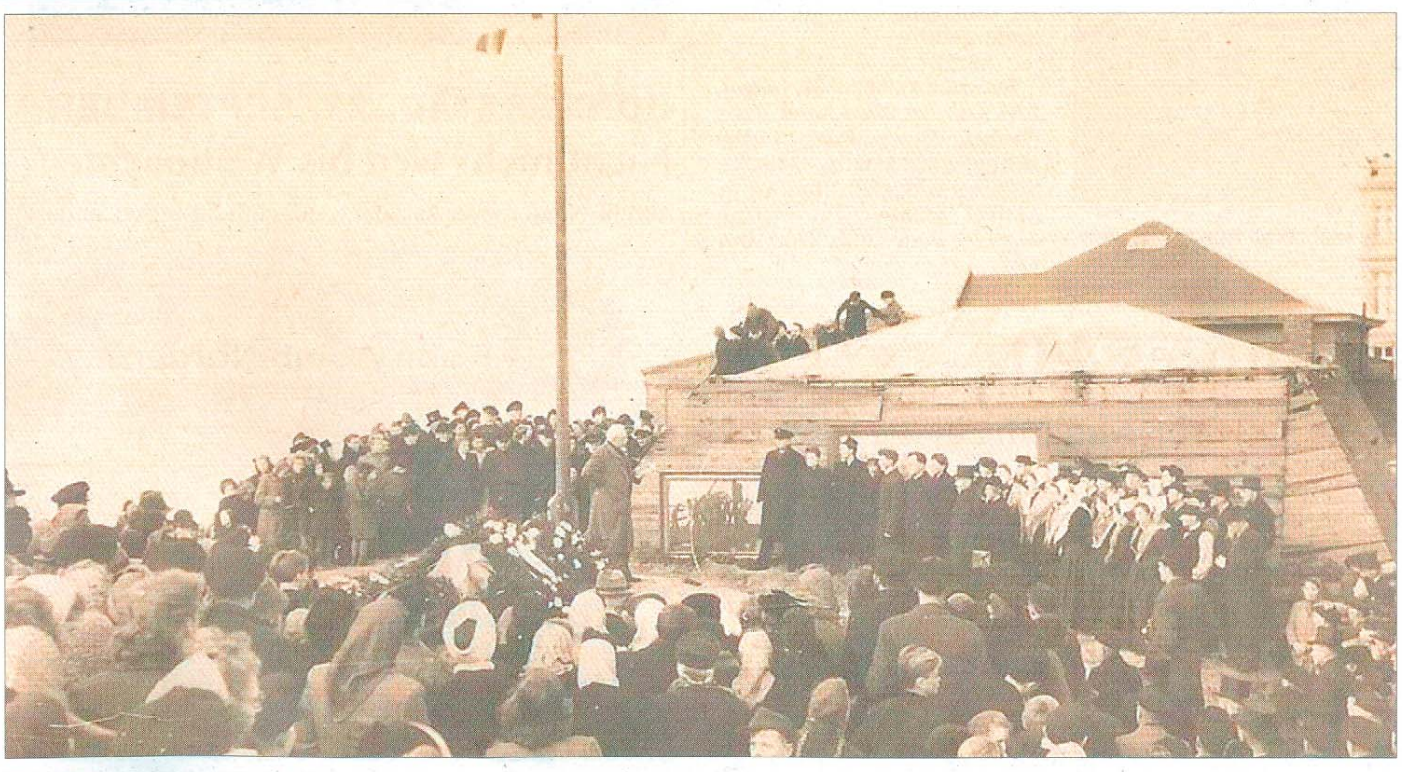

Enno Wychgram bei der Trauerrede.

Kurz-Biografie

Poppe Folkerts geboren am 9. April 1875 als zweitältester Sohn des Baumeisters Folkert Janssen Folkerts und seiner Ehefrau Johanna Reemtdina geb. Meyer auf Norderney.
1897 Studienbeginn in der Meisterklasse bei Prof. Carl Saltzmann an der Berliner Kunstakademie. Danach an denen von Königsberg, Düsseldorf und Paris.
Ausstellungen in Berlin, Kiel, Düsseldorf, Paris und Ostfriesland.
Studienfahrten auf kaiserlichen Segelschulschiffen von Petersburg nach Norwegen, England über Malta bis Jerusalem und Konstantinopel.
1911 Kauf des Grundstücks am Südwesthörn von Norderney, auf dem 1913 das Turm-Atelier mit Wohnhaus – von den Norderneyern liebevoll „Malerturm" genannt – entsteht. Im November 1940 wird der „Malerturm" aus kriegsbedingten Gründen bis auf das Erdgeschoss abgetragen.
1917 heiratet Poppe Folkerts auf Juist die Kapitänstocher Frida Wilken aus Westeraccumersiel; zwischen 1919 und 1930 werden die vier Kinder (Hanna, Frauke, Almut und Heiko) geboren.
1925 Gründer und jahrelang Vorsitzender des Norderneyer Seglervereins; Mitbegründer des Heimatvereins; er entwirft die Flagge und das Wappen seiner Heimatinsel Norderney.
In den folgenden Jahren unternimmt er – oftmals mit der gesamten Familie – zahlreiche Segeltörns im Norden Deutschlands, durch Holland, Belgien und den Rhein aufwärts. Er nimmt an namhaften Kunstausstellungen in Nordwestdeutschland teil und engagiert sich in den friesischen Kunst- und Kulturvereinen.
1949 im Herbst entstehen seine letzten Bilder in Rodenkirchen bei Köln am Rhein.
Am 31. Dezember 1949 stirbt Poppe Folkerts im 75. Lebensjahr am frühen Silvestermorgen und tritt am 4. Januar 1950 seine letzte Fahrt in See an. In Begleitung der Norderneyer Fischerflotte wird er vom Seenotrettungsboot „Norderney" feierlich dem Meer übergeben.

Reiter vor großer Kulisse

Reitsportbegeisterte kamen auf Norderney am vergangenen Wochenende wieder auf ihre Kosten.

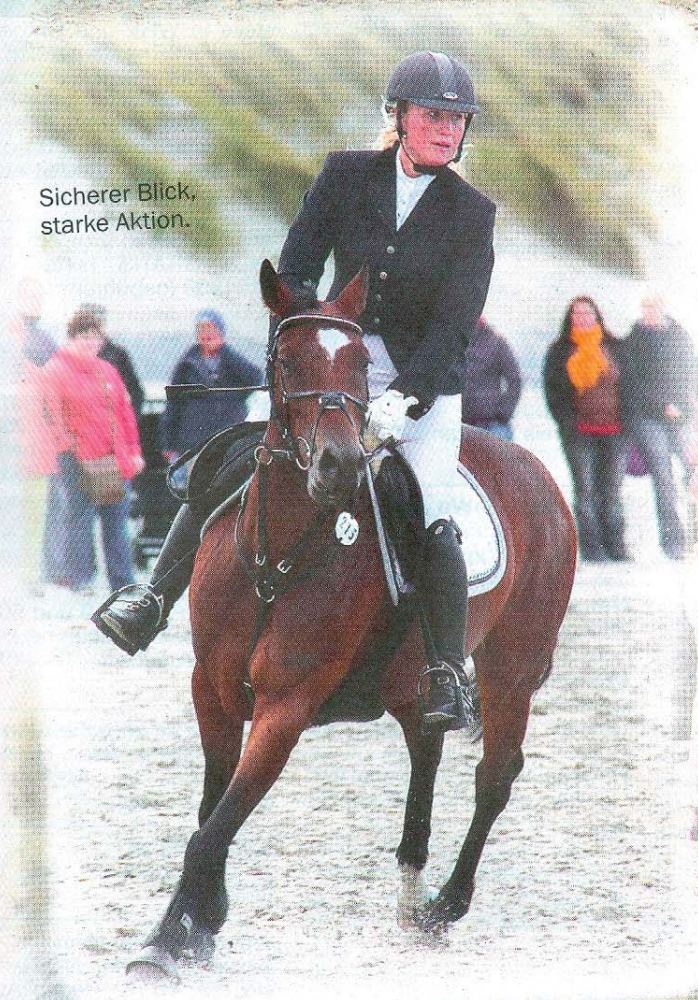

Sicherer Blick, starke Aktion.

Konzentration war angesagt.

Auch für die Zuschauer war die Reit-Veranstaltung wieder ein famoses Erlebnis.

FOTOS: NEYPIX

Kartenvorverkauf

Infos unter Tel.
(0 49 31) 925-149

Konzerte

29.09.12 action b
20.00 Uhr Freepsum, Gulfhof € 12,00

05.10.12 Die Höhner
Höhner 4.0
20.00 Uhr Sparkassen-Arena, Aurich ab € 29,05

12.10.12 Die Rolling Stones Show
Get Stoned
21.00 Uhr Meta's Musikschuppen, Norddeich € 12,00

27.10.12 Night of Ostfreesen Rock
Benefizkonzert zugunsten schwerstkranker Kinder
20.00 Uhr Ostfrieslandhalle, Leer € 19,00

01.11.12 Die Ärzte
Das Comeback
20.00 Uhr Weser-Ems-Halle, Oldenburg € 39,50

07.11.12 Wingenfelder: Wingenfelder
Akustik-Tour 2012
20.00 Uhr Stadthalle, Aurich € 23,50

17.11.12 Status Quo
Quid Pro Quo
20.00 Uhr Sparkassen-Arena, Aurich ab € 54,75

28.11.12 David Garrett
20.00 Uhr ÖVB-Arena, Bremen ab € 50,70

04.12.12 Silbermond
Himmel Auf Tour 2012
20.00 Uhr ÖVB-Arena, Bremen ab € 28,60

06.12.12 Peter Orloff & der Schwarzmeer-Kosaken-Chor
19.30 Uhr Stadthalle, Aurich € 20,00

15.12.12 Torfrock
Bagaluten-Wiehnacht
20.00 Uhr Sparkassen-Arena, Aurich ab € 27,55

18.01.13 New York Gospel Stars
20.00 Uhr Lambertikirche, Aurich € 24,90

10.03.13 Celtic Angels
Magic Moments 2013
19.00 Uhr Stadthalle, Aurich ab € 29,90

13.04.13 Hello I´m Johnny Cash
mit Gunter Gabriel
20.00 Uhr Sparkassen-Arena, Aurich ab € 34,50

21.04.13 James Last
The LAST Tour - Einmal noch
19.00 Uhr Messehalle, Bremen ab € 49,50

25.04.13 Joja Wendt
Mit 88 Tasten um die Welt - Die Reise geht weiter ...
20.00 Uhr Stadthalle, Cloppenburg ab € 29,80

alle Preise ohne Gewähr

SKN Kundenzentrum · Neuer Weg 33
Mo.-Fr. 9.00-18.00 Uhr, Sa. 9.00-14.00 Uhr
Verlagsgeschäftsstelle Norderney · Wilhelmstr. 2
Mo.-Fr. 9.00-16.30 Uhr, Sa. 9.30-12.00 Uhr

Immobilien Verkäufe

Altenwohnungen, Neubau
in Hage, v. priv. zu verk., Tel. 04931-74523

Bauplatz priv. gesucht,
in Marienhafe/Hage/NOR, Tel.0171/8140224

Beamtenpaar sucht
freistehendes Einfamilienhaus zur Eigennutzung in Esens, gerne auch mit Fewo bzw. Einl.-Whg. Tel. (0241) 5659898

EFH in Schortens
OT Heidmühle von privat zu verk, zentrumsnah, Top-Lage, ruhiges Wohnumfeld, Wfl. ca. 100 m², Grdstck. ca. 1.200 m², Garage, Keller, Bj. 1960, renovierungsbed., gr. Bauteppich, keine Courtage, Preis VS. Tel. (04461) 83056

EFH in Victorbur
Bj. 2003, Wfl. 115m², Grdst. 840m², gr. Garage, gepfl. Zust., v. Priv. provisionsfrei zu verk., 165000,- €, Tel. 04942/202444 ab 19 Uhr

ETW (Neubau) in Norden, Stadtmitte
ca. 70 qm zu verkaufen. Evtl. auch an interessierte Investoren. Tel. 04931-74919 (privat)

ETW/Ferienwohnung (Neubau) in Dornumersiel
(Wasserlage) zu verkaufen. Evtl. auch an interessierte Investoren. Tel. 04931-74919 (priv.)

Ferienhaus am See
Luftkurort Hage/Berum priv. zu verk., Tel. 01736469331 o. 01703806627

Ferienwohnung Neubau
an der Nordseeküste zu verkaufen, Norden ab 110000€, Balfanz 04931-7349

Friesenhaus von 1896,
2007 komplett renoviert, 5 Gehmin. zur Innenstadt, VB 119000€, nähere Details zu erfahren unter 04931-9736472

Norden/Norddeich
Neubauten: div. Bungalows, DHH und Whg. zentral, bezugsfertig 2012, H. Krause (priv.) Tel. 01716451487

Siedlunglungshaushälfte
in Voslapp, 760 m², am besten geeignet für handwerklich geschickte Leute. VB 60.000,- €. Tel. (04421) 7482555

Suche in Norden, stadtnah,
renovierungsbedürftiges Haus mit Grundstück zu kaufen (Ahrends, Priv.). Tel. 01716474902

Von privat – gepfl. EFH
in Cäciliengroden, 4 Zimmer, Küche, Duschbad, Garage, Nebengebäude, Grundstück ca. 650 m², Preis VS. Tel. (04422) 1558 oder (0176) 22789410

WHV-Rüstersiel
EFH, eingeschossig, ca. 720 m², davon 129 m² Wfl. + Nebengebäude, großzügiger Garten, ruhige Ortsrandlage, VB 120.000,- €. Tel. (07556) 5810

Immobilien Kaufgesuche

EFH in Norden
in ruh. Lage, ca. 170 m², zu kaufen gesucht. Tel. (01522) 6702224

EFH in Schortens
Sillenstede od. Grafschaft. Junge Familie sucht EFH von privat, Wfl. ab 110 m², Grundstück ab 600 m², max. Preisvorstellung bis 140.000,- €, gerne auch renovierungsbedürftig. Tel. (0151) 43132861

Garage
Miete oder Kauf gesucht in Norden, Gartenstraße oder Umgebung. Tel. 0177 5555127

Grundstück oder Abbruchhaus
im Raum SBL / Brookmerland bis 20.000 € zu kaufen gesucht. Tel. 0172 - 8405728

Haus ohne Garten
in Jever, zentrumsnah, ab Bj. 70, ab 160 m², bis 200.000,- € gesucht. Tel. (0162) 4858749

Haus von privat
im Raum Wittmund/ Jever, 5 Zimmer, ab Bj. 90, bis 180.000,- €, gesucht. Tel. (0151) 22122774

Suche Baugrundstück
in Jever oder Schortens ab 600 m².

Chiffre JW S 437, PF 1120, 26435 Jever

Suche Baugrundstück
von Privat in M\'hafe/Umgebung Tel. 049209394939 ab 18h

Suche EFH / Resthof
ab 120 m² Wfl., mind. 800 m² Grdst., gerne auch größer, in Esens / Umgebung, kein Sanierungsstau, bis 120.000,- €. Tel. (0178) 1365900

Suchen älteres EFH
auch renovierungbed., in zentraler Lage von Hage/ Lütetsburg. 015776652912

Verloren / Entlaufen

Gesucht! Graugetigerte
Katze mit braunen Flecken. Wir vermissen seit dem 16.9. unsere Katze Lilly! Wer sie gesehen hat oder weiß, was mit ihr passiert ist, bitte melden. Tel. (04971) 5713

Jagdhund Deutsch Langhaar
braun, am 14.09. entlaufen. Tel. 04933/2158

Bekanntschaften

"Sie",
65 Jahre, mit Elan und chic, 170 cm, sucht einen niveauvollen Herrn ab 180 cm mit Hirn und Herz für Gemeinsamkeiten und Aktivitäten wie Flohmärkte, Radfahren, Wandern, Schwimmen usw. sowie gemütliche Abende in schöner Umgebung! Chiffre 2868 Ostfr. Kurier, PF 100450, 26494 Norden

Auch im Herbst des Alters angekommen und allein?
Es gibt bestimmt noch Schönes gemeinsam zu entdekken. Sie, 60 J., verwitwet, su. einen Lebenspartner (+/- 5J.) für den weiteren Lebensweg. Chiffre 2866, Ostfr. KURIER, Postf.100450, 26494 Norden

Er (24), 1,74 m
ehrlich, treu und unternehmenslustig sucht eine ehrliche und liebevolle Partnerin, die mich so nimmt, wie ich bin. Zuschriften unter WZ 19089, PF 1265, 26352 WHV.

Er – Anfang 50
sucht einfache, sehr mollige, kleine Sie (ab 40 J.) für eine feste Beziehung, gerne mit Kind. Zuschr. u. WZ 19096, Pf 1265, 26352 WHV

Er, 61, sucht liebe,
nette Sie für eine feste Beziehung. Chiffre 2864,Ostfr. KURIER, PF 100450, 26494 Norden

Humorvolle, flotte
vielseitig interessierte Sie, Mitte 60, sehr naturverbunden, unternehmungslustig, sucht passenden Mann, mind. 1,75 m groß, aktiv und vorzeigbar. Zuschriften an Chiffre JW Q 235, Postfach 1120, 26435 Jever

Mann (Makler), 60 Jahre
1,80 m groß, sportlich, schlank, sucht Frau für eine feste und ehrliche Beziehung. Chiffre AH 755, PF 1352, 26400 Wittmund

Mann, 35 J., 1,95 m groß
schlank, aus guten Verhältnissen, sucht schlanke Frau für ehrliche Beziehung. Chiffre AH 756, PF 1352, 26400 Wittmund

Sie, 64 J. jung, 1,68m groß,
gepfl. Aussehen, sucht ebenfalls einen gepfl., treuen, ehrlichen und zuverlässigen Partner, Nichtraucher, Nichttrinker, Chiffre 2863.Ostfr. Kurier, PF 100450, 26494 Norden

Su. Partner f. Freizeitgest.
Tanzen usw. Mal sehen, was daraus wird. Bin 46 J., weibl., schlank. Bitte nur mit Bild. Chiffre 2859 Ostfr. Kurier, Postfach 100450, 26494 Norden

Suche Dich
für Freizeitgestaltung (Tanzen, usw.). Bin 58 J., w. Vielleicht wird auch mehr draus. Zuschriften nur mit Bild. Chiffre 2860 Ostfr. Kurier, Postfach 100450, 26494 Norden

Verschiedenes

Arbeit gesucht,zu sofort!
Putzstelle,Küchenhilfe,Altenbetreuung in Dornum u.Umkreis (Festanstellung) Tel. 015213636401

Haushalt + FeWo Auflösung
22. - 23.09., 10-16 Uhr, Am Kopersand 1 in NDD.

Haushaltsauflösung am 23.9.12
von 10-16 Uhr in Rechtsupweg, Mühlenweg 87, Möbel, Seniorenschlafzimmer, E-Geräte, Geschirr usw., alles muss raus

Haushaltsauflösung von A-Z
Gaswerkstraße in Norden, Sa./ So., 22./23.9.

Haushaltshilfe Privathaushalt
Minijob, freie Zeiteinteilung, ca. 5 Std./Woche in Aurich. Tel. 015110731894

Industriemechaniker
27 Jahre, motiviert und zuverlässig, mit Erfahrung in der Bauleitung sowie im Handel/ Vertrieb sucht neue Herausforderung in einem netten Team. Tel. (0151) 46535795

Kaminholz zu verkaufen,
trocken o. frisch, fertig gespalten. Tel. 0163 8474644 o. 04471/ 8848049 Christliche Gefährdetenhilfe e.V. Cloppenburg

Nachhilfe gesucht
10. Kl. HS, Physik, Chemie und Mathe. Tel. (04461) 7449753

Qualifizierte Mathe-Nachhilfe gesucht
für 11 - 13 Klasse Wirtschaftsgymnasium. Tel. 04936 - 912433

Resthaushaltsauflösung
am 22.09. 11-18 Uhr, von A-Z, alles muss raus. Ülkebült/Breiter Weg 1, Hage

Seriöser älterer Herr
sucht 400-Euro-Job als Fahrer o. ähnliches. Tel. (0163) 9047057

Su. Nachhilfe in ReWe,
Bereich ReNo. Tel. 04936-2672 ab 18:30 Uhr

Suche altes Fahrrad/Oldtimerrad
Bis Bj. 1970. Tel. 04931-971838

Suche Einzelunterricht
in Spanisch. Tel. (0170) 5350115

Suche Schleuderball
800g o. 1000g. 04936-564

Umzugshelfer gesucht.
wir suchen zum 2.10.2012 Umzugshelfer in Marienhafe! Tel. 015159980894 oder 04934-4958267

Veranstaltungstechniker
aus Hamburg sucht Arbeitsstelle in WHV und Umgebung. Gerne im Theaterbereich, aber auch als Synchronsprecher, Pyrotechniker, Lkw-Fahrer bis 40 t, Auslieferungsfahrer u. a. Gerne Festanstellung. Bitte alles anbieten, auch Teilzeit etc. Tel. (0163) 7354074

Veranstaltungstechniker
aus Hamburg sucht Arbeitsstelle in WHV und Umgebung. Gerne im Theaterbereich, aber auch als Synchronsprecher, Pyrotechniker, Lkw-Fahrer, Auslieferungsfahrer u.a., gerne Festanstellung. Bitte alles anbieten, auch Teilzeit etc. Tel. (0163) 7354074

Wir blicken in Ihre Zukunft!
Jetzt GRATIS testen! 0800-9191909 (gebührenfrei)

Freizeitaktivitäten

Suche Fahrgemeinschaft
VW-Werk Emden: ab Dornum/ Hage o. Norden. Arbeitszeit: 7.30-15.15 Uhr. Tel. 04933/1498

Zu verschenken

Betonplatten
ca. 20 m², 50 x 50 und 50 x 25, gegen Selbstaufnahme kostenlos abzugeben. Tel. (04423) 6672

Fenster zu verschenken
Ca. 20 ältere, weiße Holzsprossenfenster, div. Größen. Tel. (0173) 2006060

Katzenbabys
zu verschenken. Tel. (0152) 04379473

Waschbetonplatten
zu verschenken, Neuharlingersiel, ca. 40 m², gegen Aufnahme zu verschenken. Tel. (02572) 89192

Geschäftsanzeigen

Aufgepasst!
Firma Stieb kauft an: Pelze, hochwertige Handtaschen, Silberbesteck, Münzen aller Art, Silber- und Goldschmuck und alte Instrumente. Seriöse Abwicklung, Barauszahlung und Termin nach Vereinbarung. Tel. 015201464776

Hole kostenlos Schrott
Tel. 04934/6314

Ilka Arends
☎ 0 49 31 / 925-161

Unsere Außendienstmitarbeiter auf Norderney besuchen Sie gerne!

Rufen Sie an, wir beraten Sie in allen Geschäftsanzeigenfragen!

Norderney Kurier

Wilhelmstraße 2 • 26548 Norderney

Heiko Schoolmann
☎ 0 49 31 / 925-155

Hole Schrott, Autos, Kabel,
Waschm., Geschirrsp. Tel. 04934-4092 o. 01632079308

Vom mobilen Tischlermeister
Bodenverlegearbeiten, Wand- u. Deckenvertäf., Innen- u. Dachausbau, renovierungsarb. uvm. Alles zum fairen Festpr. Tel. 04931-74823 wwwEL-Kett.de

Wir bieten an:
Gebäudereinigung, Innenausbau, Renovierungsarbeiten, Einbau v. Fertigbauteilen, Pflasterung rund ums Haus sowie Baggerarbeiten. Tel. 015226984106

Wir führen aus:
Hecke schneiden, Bäume fällen, Zeune setzen, Arbeiten s.w. rund ums Haus. Tel. 0160-6415050

Rund ums Baby

Reisebett von Kiddi-O mit Matraze
neuw. 30€. Babybett Fichte massiv weiß gekälkt, umbaubar zu Juniorbett, dazugehörige Wickelkommode umbaubar zum Schränkchen, Landhausstil. Alles absolut neuwertig. VB 350€. Auf Wunsch Fotos per E-Mail. Tel. 0176/19925364

Musikinstrumente

Akkordeon
04931/15233

Große Wersi Orgel
Beta digital DX 400. Verkaufe meine oben beschriebene Orgel, zusätzlich zwei orig. Wersi Boxen. Alle Instrumente sowie viele Rhythmen, spielbar, Begleitautomatik, 750.- €. Tel. (04461) 9629847

Klavier
Verkaufe Hyundai U 835 mit Klavierbank, gut erhalten, wenig gespielt, 790,- €. Noten, Musik-Bücher, Klassik-Schallplatten/CDs, gute Lautsprecher, Computer mit Bildschirm, Funk-Tastatur u. -Maus, alter Schrank mit Kommode, Gartenmöbel, Fahrrad. Tel. (04463) 2433448

Computer / Spiele

Drucker – Pixma iP 3300
von Canon, betriebsklar, gegen Anzeigengebühr. Tel. (04461) 71985

Gamer-PC
Phenom II X4, 965,8 GB RAM, 64 GB SSD+2TB HDD, GF 460 GTX, SATA 3, USB 3.0, 19" TFT, WIN 7, Zubehör, neuwertig, FP 339,- €. Tel. (0163) 3145650

Laptop – Dell 1720
Intel Core 2 Duo T 8300, 2,4 GHz, 800 MHz, 320 GB, Grafikk. VidiaGeForce 8600M GT, Kamera/ Mic. Bluethooth, 17" Truelife Display, Kartenleser, 4x USB, Farbe: Rot, NP 1.239,- €, für 300,- €. Tel. (01520) 8987759

PC mit WinXP Komplet
Für 100Eu. Tel. 01704341042

PC/Laptop/Internetproblem
IT-Techn. hilft 01757830730

Scanner, Drucker und Stereoanlage
preiswert abzugeben. 01703221423

Top-Notebook gebraucht: VS
01757830730

Elektro / Unterhaltung

DVD-Recorder
u. 2 Sat-Receiver, Marke Samsung, zu verk., Pr. VS. Tel. (04974) 914393

Flachbild-TV – Samsung
127", 200,- €; Receiver, 30,- €; Flachbild-TV, 20", Sharp, 50,- €; Digital Receiver, 20,- €. Tel. (0162) 2441333

Stereoanlage – 100 W
mit Plattenspieler und Kassettenrecorder; Schallplatten; zu verk. Tel. (0162) 1798308

Elektro / Haushalt

Bosch Gefrierschrank
4 Fächer; Bosch Einbaukühlschr., 102 cm, umzugshalber abzugeben. Jever, Tel. (04461) 2868

Verkaufe
vollfunktionsfähige Waschmaschine, 15,- €; fast neue Luxus-Sitzdusche, 200,- €. Tel. (04421) 3708433 oder (0176) 96492082

Möbel

2 de-Sede-Ledersessel
mit Hocker und schwenkbarer Rückenlehne, schwarz genarbt, Stk. 300,- €. Tel. (04421) 53233

Einbauküche
Gut erhaltene Einbauküche, Birke, Preis VS. Tel. (04426) 929130

Esszimmer
Hochwertiges Esszimmer, 4 Jahre alt, Neupreis 4.600,- €: Eiche hell, Vitrine, Sideboard, Tisch, 4 Polsterstühle, Friesensofa (Terrakotta) wegen Umzug (Platzmangel) für VB 2.200,- € zu verkaufen. Tel. (04465) 942528

Esszimmergruppe – Eiche
6 Polsterstühle/Ausziehtisch, 150,- €; 2er-Schlafcouch, 30,- €; Jugendschreibtisch, 15,- €.

Tel. (04462) 922812

Gartentisch
1 x 1,50 m, Metallrahmen, Glasplatte, 40,- €; 1 Schwenkgrill, 30,- €. Tel. (0151) 25162865

Gedrechselte Holzgestell-
Wohnzimmergarnitur, Federkern, Mohairbez., 3-2-1er, Preis VS. 04931/14963

Grüne Lederrundecke
+ Sessel, 850,- €; Kühlschrank, 60,- €. Tel. (04973) 506

Ki.-Zi.-Schrank – Buche
Playmobil, Lego, SW-Vergrößerer, Trampolin, Mikrowelle, Reise-Schr. Masch Oly.; VB 50,- €, ?€, ?€, 50,- €,15,- €,15,- € ,20,- €. Tel. (0157) 74446085 (bei WHV)

Kinderzimmer Buche
umbaubar, Kettler Fahrradkindersitz, Mädchen-Bekleid. (Gr. 98-128), Jungen-Bekleid. (Gr. 86-110) sowie Spielzeug (z. B.Lego Duplo) zu verkaufen. Alles sehr gut erhalten! Tel. (0151) 19133086

Kleiderschrank
3-türig; Kühl-/Gefrierkombi; AEG Waschmaschine, neuw., Preise VS, zum Abholen. Tel. (04421) 7549003

Ledereckgarnitur m. Sessel + Hocker
schw. ca 2 Jahre, VB 2000€, Anbauwand creme-hochglanz, Kernbuche + Sideboard ca 2 J., VB 1000€, Tel. 01703479411

Ledergarnitur 3-2-1,
Farbe: Artis, Marke: Himolla, VB 400€; Wohnzimmerschrank, Eiche Massiv, 2,90m breit, VB 100€. Tel. 04931-9307057

Schlafcouch
mit 2 Sesseln, dunkel, zu verkaufen. Tel. (04971) 1587

Schlafzimmer kompl. Kiefer geölt gelaucht
016094816807

Schlafzimmer, Eiche hell,
4-teiliges Schlafzimmer (Einzelbett, Nachtschr., Siteb., Kleiderschr.), 300€, Tel. 01703479411

Schlafzimmereinrichtung
hell; gepolsterte Eckbank + 3 Stühle, ausziehbarer Küchentisch; Wohnzimmerschrank, Eiche rustikal; Esszimmertisch, 6-eckig, ausziehbar + 6 Stühle, Eiche rustikal; diverse Lampen; Waschmaschine; preisgünstig abzugeben. Tel. (0170) 7703415

Sitzmöbel
Ledersessel m. Hocker, neu/ unbenutzt, FP 250,- € (Selbstabholung). Tel. (04931) 9552104

Sommerküchen Herd, 4 Platten,
Backofen 25 €, Heimtrainer Royalbeach Comp. Prog. 100 €. Tel. 04936-1346

TV-Eckphonowagen
aus Metall u. Glas, auf Rollen, Maße: B 124, H 65, T 63 cm, 50,- €. Tel. (04944) 7533

Wasserbett – 2 x 2 m
hoher Beruhigungsgrad, mit Heizung, VB 200,- €. Tel. (04462) 946888 ab 10 Uhr

Wertvolle alte Möbel
Rattan-Korbmöbel m. Tisch, Wandschrankbetten (Kiefer), sehr schöne Gardinen, Kaffee-Service „Linderhof", Bestecke 90er, Mikrowelle mit Grill, 24er Kinderfahrrad, sehr preisgünstig abzugeben. Tel. (04423) 6508 Raapke, Störtebekerstr. 11, Grafschaft

Rund ums Haus

100 m² Pflastersteine,grau, 6-kant
22/24, selbst aufnehmen, 2€ pro Qm, v. Priv. Tel. 04936/912770

23 Alufensterflügel 1,08x1,44m
(Gewächshaus), 350 Schachtsteine, 1 Straßengulli. Tel. 04931/4709

Außenschornstein
gesucht in Utarp. Tel. (0151) 24031349

Kaminofen mit Sichtfenster
8 kW, schwarz mit Speckstein-platte zu verkaufen. Tel. (04461) 3839

Nenndorfer Klinker, torfgebrannt
bunt, 1Palette, 320€,v. Priv.,Norden. 01716247168

Rasentraktor
zu verk., Preis 500,-€ VB. 04936/7788

Sträucher gesucht
Tel 0176/19925210

Terrassentür, weiß, 1,13x2,13
el. Roll. 0160/94816807

Verkäufe / Versch.

3 verz. Gerüstböcke,
3 verz. Oberstützen v.Priv. zu verk. Tel. 04931-74121

5 Bienenkästen
Holzbeuten wg. Aufg., NM 377 x 220 mm, Stk. 50,- € zu verk. Tel. (04403) 2118 od. (0152) 08974666

Benzin Rasenmäher,
(2 J.); alte Weichholzkommode u. Sammeltassen. Tel. 04934-7075

Berg-Gokart
100,- €; Märklin-Eisenbahn, 50 J., Pers.-Waggon, Lore, Lok 9028, Lok 3029, Resteschienen + Trafo. Tel. (0151) 25162865

Flohmarktartikel
Kleidung und Spielsachen, zu verkaufen. Tel. (04464) 320

Helene Fischer
1 Karte für den 13.10.2012 in Hannover, TUI Arena, 19.30 Uhr, Block B, Innenraum, Reihe 27, Platz 30, Preis: 70,- €. Tel. (04971) 7638

Laubsauger / Bläser
Häcksler; Artika, neuwertig, zu verk. Tel. (04463) 688

Kaufgesuche / Versch.

Holzhaustür
Breite 1-1,10 m, Höhe 2,10 m, gesucht. Tel. (04422) 3368

Kanthölzer
8 x 15, à 6 m, gesucht. Tel. (04975) 755332

Rot- und Omorikafichten
gesucht. Tel. (0172) 4300996

Suche Akkordeon und alte
Geige bis je 30,- € sowie Gazelle Damen-Hollandrad oder Gazelle Tandem bis je 100,- €. Tel. (04461) 9267252

Rund ums Pferd

4-jähriger, Brauner, Halbblut Wallach
für alle Sparten geeignet, Dr. A-fertig, Tel. 01756041325

Boxen frei
Reitplatz, Weide vorhanden und täglicher Auslauf möglich! Tel. (0176) 71617931

Helle Pferdeboxen
70 m² frei teilbar; 1 ha Weideland, zu vermieten, Preis VS u. 1 Monat mietfrei, nahe Sillenstede. Tel. (0163) 6053917

Hengstfohlen sucht zum
Dez. Kameraden. Tel. 04936-6642

Mehrere Ponystuten
zu verkaufen, 3-6 J., 120-135 cm, noch nicht geritten, ab 350,- €. Tel. (04975) 756908

Passgespann Füchse
Wallache 165cm, suche Beistellpferd. Tel. 0176-78745509

Ponys und Pferde
geritten u. gefahren, günstig abzugeben. Tel. (0171) 2631315 od. (04465) 945253

Stall in Esens
hat im Winter noch Boxen frei, mit Reithalle. Näheres unter folgender Tel. (0172) 7622838 od. (0177) 5115813

Verkaufe drei Fellponys
aus gesundheitlichen Gründen, Platz vor Preis, gut ausgebildet, Wallache, 2 schwarze 8/16 gefahren, 1 weißes 5 Jahre. Tel. (04933) 991491 od. (05120) 896592

WTM – Pferdeboxen frei
mit Halle. Tel. (0151) 12731494

Kleintiere Verkäufe

2 weiße Axolotl (Molche)
abzugeben. Tel. (04464) 1592 od. (0170) 6657890

3-jähriger Mischlingsrüde
sucht liebevolles Zuhause. Dönci ist ca. 50 cm groß, kastriert, geimpft und gechipt, sehr menschenbezogen und freundlich, mag Kinder und mit anderen Hunden verträgt er sich gut. Dönci lebt auf einer Pflegestelle mit anderen Hunden. Tel. (04425) 991667

Aquarium 160ltr.
m. kompl. Zubehör,Pr. VS, 04931/15607

Günstig – Aquarium
500 l, mit Buchenunterschrank u. neuwertiger Pumpe, VB 150,- €; Amerikanischer Kühlschrank mit Eiscrusher, VB 400,- €. Tel. (0157) 89224976

Kanarien, Zebrafinken
zu verk. Tel. 04936-6381

Katzenbabys
in liebevolle Hände abzugeben. Tel. (0174) 8558658

Labrador / Retriever Welpe
Rüde o. Pap. zu verk. Tel. 015255470735

Laufenten
Stk. 5,- € zu verk. Tel. (04453) 4612

Ragdoll Kitten
flauschig, schmusig, gesund und geimpft, VB: 250,- €. Tel. (04974) 914328

Suche Maine Coon-Kater
8 Wo. bis 1/2 J. alt. Tel. 0160/8831579

Süße Mischlingswelpen
10 Wochen alt, abzugeben. Tel. (0171) 2631315 od. (04465) 945253

Wegen Trauerfall
kleiner Pudelmischling (ca. 13 Jahre) kurzfristig in liebevolle Hände abzugeben. Tel. (04462) 1582

Wer ist verantwortungsvoll und tierlieb
und passt stundenweise auf zwei Border Collies auf?Minijob. 0170/3221423

Nutztiere Verkäufe

Ferkel
zu verkaufen. Tel. (04975) 912031

Kaninchen
u.a. Rote Neuseeländer u. Blaue Wiener, zu verkaufen Tel. (0178) 1648338

Schwarzbunte Flugenten
und Kaninchen zu verkaufen. Tel. (04977) 917260

Landwirtschaft Verkäufe

Amazone D 7 Super S
Drillmaschine, Kraftfutterautomat f. Kälber m. Kälberschlupf (Mutterkuhhaltung) zu verk. Tel. 01724567712

BVL-Siloschneider
Bj. 2006, Schnitthöhe 175 cm, kaum gebraucht, zu verkaufen. Tel. (04971) 5939

Dieseltank – 1.500 l
mit Förderpumpe zu verk. Wangerland, Tel. (0160) 94618130

Drill- und Sähmaschine Amazone D7 Spezial
3m Arbeitsbreite, sehr guter Zustand, sofort einsatzbereit. Feldspritze Amazone, 12m Arbeitsbreite, auch sofort einsatzbereit. Rundballen, 1,25m Durchmesser, gute Qualität 2012. Tel. 04934/5732

Holder einachsig E6
mit Fräse.Tel. 0160-1047664

IHC 644
60 PS, „Farymann"-Dieselmotor, zu verkaufen. Tel. (04971) 1659

Mähdrescher
Matador Gigant ,120 PS,3 MAB,funktionsf.,1800 € VB, Tel.01522-4472860

Spalten – 2 m
fast neu; Kühlwanne 4.200 l, „Müller", neuwertig, gut erhalten. Tel. (0173) 8942960

Su Trecker, Lader, Bagger,Stabler
a. def., 01627644510

Weizenstroh und Heu
in HD-Ballen zu verk. Tel. (0151) 53526187

Landwirtschaft Kaufgesuche

Güllemixer
(gebraucht) zu kaufen gesucht; Kastenmaß: 70 cm, Länge: 4 m. Tel. (0163) 3595516

Suche gebrauchte
Schlepperreifen, 14,9 -30 AS. Tel. (0175) 8581890

Weidefutterraufe
sowie Weide- und Futtervieh aller Art gesucht. Tel. (0171) 9900128

Kraftfahrzeuge Verkäufe

Audi 80 Cabrio
lila-met., 2,6 l, Bj. 94, 165.000 km, TÜV/AU 10/13, tiefergelegt, Alu 17", Reifen 1/2 J. alt, Verdeck 3 J. alt, Ausrücklager def., VB 2.700,- €. Tel. (0173) 8993532

Audi A 4 / B5
Bj 95, 177.000 km, TÜV auf Wunsch, Preis VS. Tel. (0152) 04379473

Audi A3 3-Türer, grau-metallic
Bj. 2007,Ambition 1.6 16V FSI 116 PS, 66.000km, Klima, Sportsitze, Anhängerkupplung, CD-Radio Ipod fähig, Bordcomputer, Ganzjahrereifen Goodyear 225/45R17. ZV. 10599 VS Tel. 01607882460 04936/2397 abds.

BMW 316i – Sportpaket
184 PS, tieferglegt, Breitreifen mit Alufelgen, Winterreifen mit Aulfelgen, Schwarz, Innen ebenso, 160.000 km, VB 4.950,- €. Tel. (0173) 9833115

BMW 316i,RENTNERFAHRZ.
EZ:04/03,107tkm,AHK,TÜV NEU ,6799€ Tel. 04931/74319

C 250, Turbo-Diesel, Kombi,
Automatik, Klima, Bj. 97, 160tkm, TÜV/AU neu, 1A-Zustand, 3200€, 0176-58415713

C3 1.4
EZ 07/03, TÜV neu, 73 PS, Klima, WR, 91tkm, 4590€ VB, Tel. 04931-15772

Escort, EZ 09/98
TÜV / AU 09/13, top Zustand, Preis VS, Tel. 0170-4813399

Golf III
TÜV 5/14, AHK, VB 800€. Tel. 0170 2833011

Golf III Modell Joker
Bj 04/97, TÜV bis 08/13, SR u. WR vorhanden, 189tkm, 800€. Tel. 04934/497407

Golf IV, 2.0, 115 PS, 9/2003,
Automatik, 71000 km, AHK,Winterreifensatz, Funktionslenkrad, Xenonlicht u.v.m. TÜV neu! VB 4900€ Tel. 017646584401

Hyundai IX35 Style mit Plus-Paket und AHK
Bj. 05/2011, Diesel 116PS, 22.500km, silber metallic, 8fach ALU-bereift, noch ca. 3,5 Jahre Garantie und kostenlose Inspektionen, NP ca. 29T€, VB 19.950€. Tel. 0171 930 13 17

Mercedes A 170 CDI
EZ 2/99, 253.000 km, 90 PS, Schaltgetriebe, HU 2/14, 2. Hand, 4 Winterreifen, ZV, Servo, ABS, ESP, el. Wegfahrsperre, NR, Langstrecke, Scheckheft gepflegt, 2.450,- €. Tel. (04464) 942174

Geschäftsanzeigen

seit mehr als 20 Jahren

Alte Teestube

Café Bistro Alte Teestube

Viktoriastraße 12 / Ecke Strandstraße

morgens ... mittags ... abends ... immer!

montags und freitags – ab 17.30 Uhr
Norderneyer Fisch-Büfett ..... € 14,90

dienstags – ab 17.30 Uhr
Matjes-Büfett ..... € 14,90

mittwochs – ab 17.30 Uhr
Scholle zum Sattessen ..... € 14,90

donnerstags und sonntags – ab 17.30 Uhr
Fisch-Büfett ..... € 14,90

- täglich geöffnet
- durchgehend Küche
- reichhaltige Abendkarte
- erstklassige Auswahl an selbstgebackenen Kuchen und Torten

Bei uns sitzen Sie direkt am Meer!

Genießen Sie insulare Gastfreundlichkeit.

2. Auflage

Broschüre im Format 16,0 x 23,5 cm, 116 Seiten, zahlreiche aktuelle und historische Fotos, darunter Panoramabilder und Luftaufnahmen

Erhältlich überall im Buchhandel, im SKN-Kundenzentrum, Neuer Weg 33, Norden, in der Verlagsgeschäftsstelle Norderney, Wilhelmstraße 2, und beim SKN-Verlag, Industriegebiet Leegemoor, Stellmacherstraße 14, Norden. Telef. Bestellungen: 04931/925-174, Fax: 04931/925-168, E-Mail: verlag@skn.info, www.buchshop.skn.de

Hocks Holz Werkstatt
Ingenieurbetrieb für Tischlerarbeiten
Ihr Spezialist für kreativen Möbelbau!

Im Gewerbegelände 24
26548 Norderney
Tel.: 04932/860195
Mobil: 0179/7853456
E-Mail: benny.hock@gmx.net

Benjamin Hock
Dipl.-Ing. (FH) Holztechnik

VISSER ELEKTROTECHNIK GMBH
IM GEWERBEGELÄNDE 52A
VEN

Kein Licht, kein Strom,
wir kommen schon
TEL.: 99 05 05

Ihr Taxi auf dem Festland!

Taxi Ruf 2880

Kranken-, Dialyse- und Rollstuhltransporte
Manfred Hollwedel
Norden und Hage
Auto-✆ 0 17 13 22 02 90
Ob nah - ob fern, wir kommen gern!

Immobilien

Ladenlokal
33 m²
in zentraler Lage
ab 1. Februar 2013
zu vermieten
Chiffre N 025

Norderney Kurier
– Die Wochenzeitung für die Nordseeinsel Norderney –

Verlagsgeschäftsstelle:
Wilhelmstraße 2 · 26548 Norderney
Tel. (04932) 86969-10
Email: norderney@skn.info

Nur zwischen 3, 4 oder 5 Prämien auswählen?

Nicht beim Ostfriesischen Kurier!

Suchen Sie sich Ihre persönliche Prämie frei aus!

Schließen Sie ein 3-Monats-Abo des Ostfriesischen Kuriers ab und Sie erhalten als Dankeschön einen Gutschein im Wert von 25 €, oder bei einem Jahres-Abo einen Gutschein im Wert von 100 €. Bei Nichterfüllung des Vertrags wird der Gutscheinbetrag zurückgefordert.

Einzulösen bei einem der teilnehmenden Geschäfte:

toom BauMarkt · expert BENING · FrischeMarkt Norderney · C.E. POPKEN

Der Gutschein ist nach dem ersten Zahlungseingang in unserer Geschäftstelle, Wilhelmstraße 2, erhältlich. Wir informieren Sie, wenn der Gutschein zur Abholung vorliegt.

Rücksendung des Bestellscheins an:
Ostfriesischer Kurier · Vertriebsabteilung
Postfach 100450 · 26494 Norden
Fax (0 49 31) 925-292 · E-Mail: aboservice@skn.info

BESTELLSCHEIN

Ja, ich möchte ein Abo des Ostfriesischen Kuriers zum monatlichen Preis von 27,30 € (Außerhalb des Verbreitungsgebiets 28,30 €) abschließen und erhalte als Dankeschön einen Gutschein im Wert von
☐ 25 € ☐ 100 €!*

Das Abonnement endet automatisch nach 3 Monaten / 12 Monaten.

Abonnement-Beginn: _____

Name, Vorname _____

Straße, Haus-Nr. _____

PLZ, Ort _____

Telefon _____

Bank, Bankleitzahl _____

Konto-Nr. _____

Geburtsdatum _____

Sollen wir die Lieferung nach Ablauf der 3 Monate / 12 Monate fortsetzen?
☐ Ja ☐ Nein

Widerrufsrecht: Sie können Ihre Vertragserklärung innerhalb von zwei Wochen ohne Angabe von Gründen in Textform (z. B. Brief, Fax, E-Mail) oder, wenn Ihnen die Sache vor Fristablauf überlassen wird, durch Rücksendung der Sache widerrufen. Die Frist beginnt nach Erhalt dieser Belehrung in Textform, jedoch nicht, bevor Ihnen auch eine Vertragsurkunde, Ihr schriftlicher Antrag oder eine Abschrift der Vertragsurkunde oder des Antrags zur Verfügung gestellt worden ist und auch nicht vor Eingang der Ware beim Empfänger (bei der wiederkehrenden Lieferung gleichartiger Waren nicht vor Eingang der ersten Teillieferung) und auch nicht vor Erfüllung unserer Informationspflichten gemäß § 312c Abs. 2 BGB in Verbindung mit § 1 Abs. 1,2 und 4 BGB-Absendung des Widerrufs oder der Sache. Der Widerruf ist zu richten an: SKN Druck und Verlag GmbH & Co. KG, Vertriebsabteilung, Postfach 100450, 26494 Norden
Widerrufsfolgen: Im Falle eines wirksamen Widerrufs sind die beiderseits empfangenen Leistungen zurückzugewähren und ggf. gezogene Nutzungen (z. B. Zinsen) herauszugeben. Können Sie uns die empfangene Leistung ganz oder teilweise nicht oder nur in verschlechtertem Zustand zurückgewähren, müssen Sie uns insoweit ggf. Wertersatz leisten. Bei der Überlassung von Sachen gilt dies nicht, wenn die Verschlechterung der Sache ausschließlich auf deren Prüfung, wie sie Ihnen etwa im Ladengeschäft möglich gewesen wäre, zurückzuführen ist. Im Übrigen können Sie die Pflicht zum Wertersatz für eine durch die bestimmungsgemäße Ingebrauchnahme der Sache entstandene Verschlechterung vermeiden, indem Sie die Sache nicht wie Ihr Eigentum in Gebrauch nehmen und alles unterlassen, was deren Wert beeinträchtigt. Paketversandfähige Sachen sind auf unsere Kosten und Gefahr zurückzusenden. Nicht paketversandfähige Sachen werden bei Ihnen abgeholt. Verpflichtungen zur Erstattung von Zahlungen müssen innerhalb von 30 Tagen erfüllt werden. Die Frist beginnt für Sie mit der Absendung Ihrer Widerrufserklärung oder der Sache, für uns mit deren Empfang. Ende der Widerrufsbelehrung.

*Das Angebot gilt nur einmal pro Haushalt! Es besteht kein Rechtsanspruch!

In meinem Haushalt hat mindestens 12 Monate lang keiner den Ostfriesischen Kurier abonniert. Dieses bestätige ich mit meiner Unterschrift. Sollte dieses doch der Fall sein, besteht kein Anspruch auf das oben genannte Angebot.

Unterschrift _____

Ich möchte für folgendes Geschäft einen Gutschein: (Bitte nur 1 ankreuzen!)

☐ toom BauMarkt ☐ expert BENING ☐ FrischeMarkt Norderney ☐ C.E. POPKEN

☐ **Bitte ankreuzen.** Ich bin damit einverstanden, während und nach der Belieferung telefonisch und schriftlich Marketinginformationen ausschließlich vom SKN Druck und Verlag zu erhalten. Meine Daten werden nicht an andere Unternehmen veräußert.

Wir blicken durch ...

... wenn's um Umwelt- und Naturschutz geht. Machen Sie mit.
NABU – für Mensch und Natur.

Infos anfordern beim NABU, 10108 Berlin oder unter **www.nabu.de**

NABU

Verschiedenes

Evangelisch-lutherische Kirchengemeinde Norderney
- Bestattungsdienst -

Organisation von:
- Überführungen
- Erdbestattungen
- Feuerbestattungen
- Seebestattungen

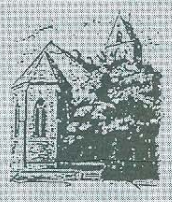

Ansprechpartner:
H. Engelmann
Tel. 0 49 32 / 8 29 30 · Jann-Berghaus-Straße 46
www.kirchengemeinde-norderney.de

www.ostfriesland-magazin.de

Zukunft für die Natur, durch ein Vermächtnis an den BUND.

...für Ihre Unterstützung!

Erbschaftsunterlagen erhalten Sie unter www.meine-erben.de oder direkt bei Almuth Wenta Tel. 030/275 86-474

Bund für Umwelt und Naturschutz Deutschland
BUND
FREUNDE DER ERDE